Schlusslied: *Heut ist ein Fest*

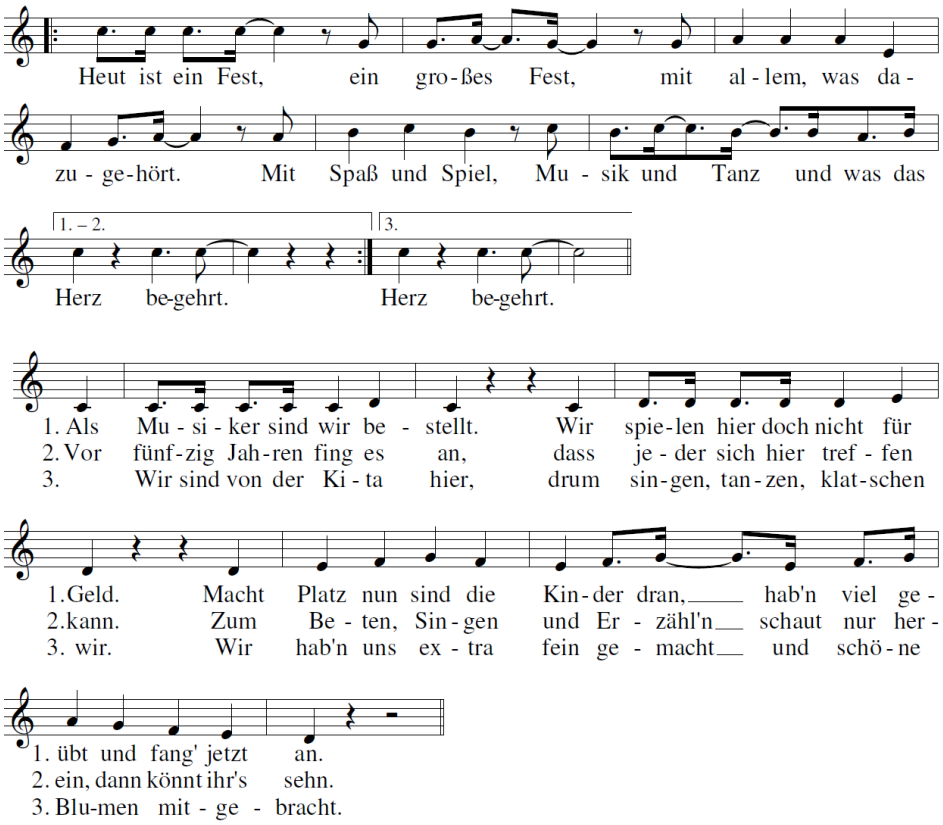

Mitwirkende:

Chor & Band Makrometrik

Flöte:	Samira Weitze	Drums:	Benjamin Pawel
Violine:	Celia Poness Chaves	Gitarre:	Miroslaw Bader
	Julia Egyhazi	Keyboard:	Christian Lochter
	Jonah Kable	Orgel:	André Navratil
	Valentina Krause	Klavier:	Thomas Figge
	Emelie Riekenberg		
	Rebecca Seeliger	Technik:	Andreas Bartsch

Leitung: Thomas Figge

Festgottesdienst
anlässlich des 50. Kirchweihjubiläums
der St. Raphael-Kirche
am 04. Juni 2023
um 11.00 Uhr

Einzug: *„Mercy is falling“* (Herr, deine Gnade)
(T.: & M.: David Ruis; S.: Wolfgang Teichmann)

Eröffnung: *Lobe den Herrn, sing ihm dein Lied*

T.: Psalm 103
M.: W.A. Hoffmann

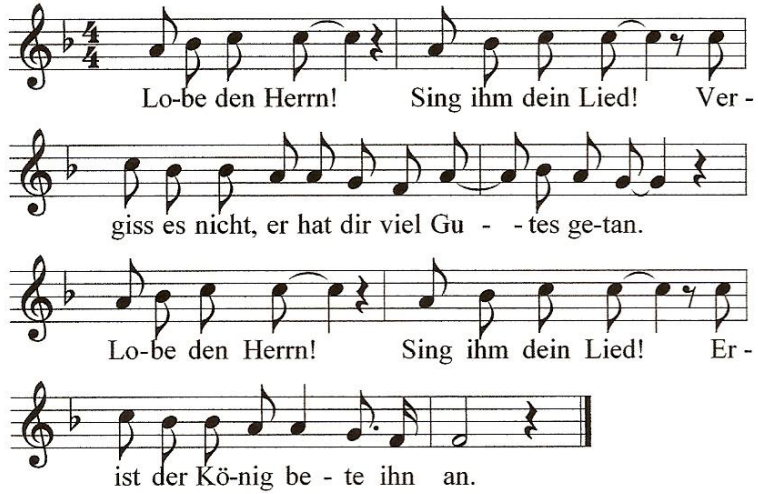

1. Der dir deine Sünden vergibt und heilt alle deine Gebrechen.
   Der dich vom Verderben erlöst, dich krönt mit Barmherzigkeit.

2. Der dich fröhlich singen lässt; du wirst wieder jung wie ein Adler.
   Er zeigt dir den richtigen Weg und schafft dir Gerechtigkeit.

3. So hoch wie der Himmel sich hebt, lässt er seine Gnade erstrahlen.
   Barmherzig und gnädig ist er und ist wie ein Vater zu dir.

Kyrie: *Herr, erbarme dich* Gen Rosso Messe

Text: V. Cipri
M.: A. Mancuso / B. Enderle

Danklied: GL 828 *Danke*

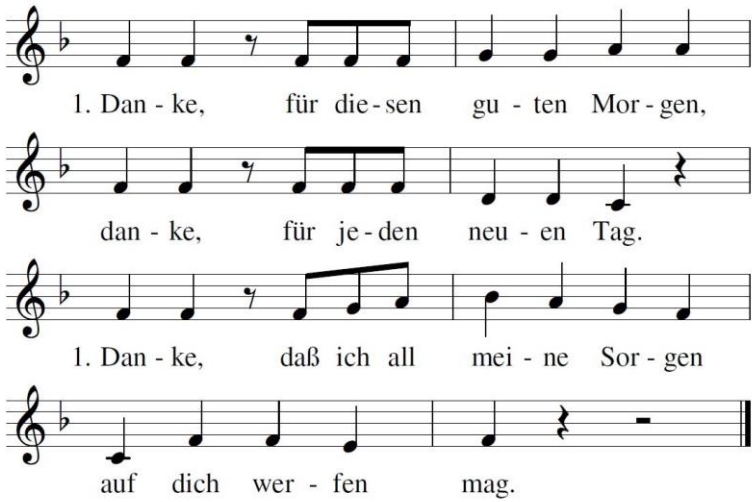

2. Danke, für alle guten Freunde, danke, o Herr, für jedermann,
   danke, wenn auch dem größten Feinde ich verzeihen kann.

3. Danke, für meine Arbeitsstelle, danke, für jedes kleine Glück,
   danke, für alles Frohe, Helle und für die Musik.

4. Danke, für manche Traurigkeiten, danke, für jedes gute Wort,
   danke, daß deine Hand mich leiten will an jeden Ort.

5. Danke, daß ich dein Wort verstehe, danke, daß deinen Geist
   du gibst, danke, daß in der Fern und Nähe du die
   Menschen liebst.

6. Danke, dein Heil kennt keine Schranken, danke, ich halt
   mich fest daran, danke, ach Herr ich will dir danken,
   daß ich danken kann.

Familienzentrum: *Musical*

Grußworte & Ansagen

Schlussgebet & Segen

Sanktus: *Heilig* Gen Rosso Messe
(Text: V. Cipri; M.: A. Mancuso / B. Enderle)

Agnus Dei: GL 767 *Lamm Gottes, für uns gegeben*

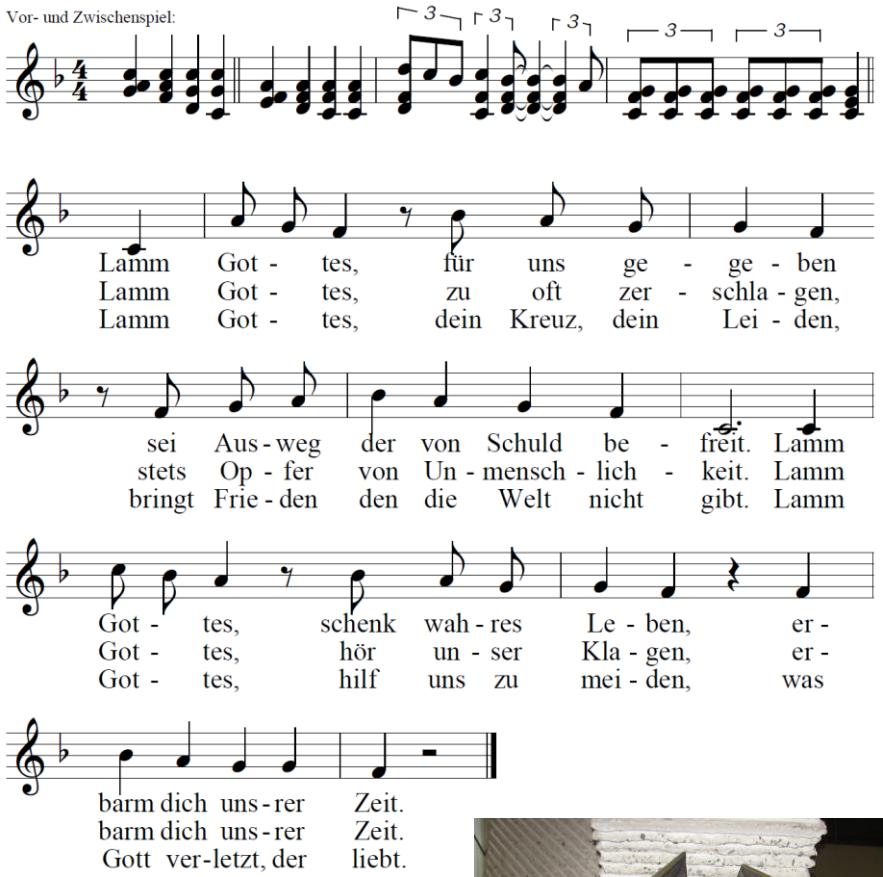

Gloria: GL383 *Ich lobe meinen Gott, der aus der Tiefe mich holt*

1. Ich lobe meinen Gott, der aus der Tiefe mich holt, damit ich lebe.
   Ich lobe meinen Gott, der mir die Fesseln löst, damit ich frei bin.

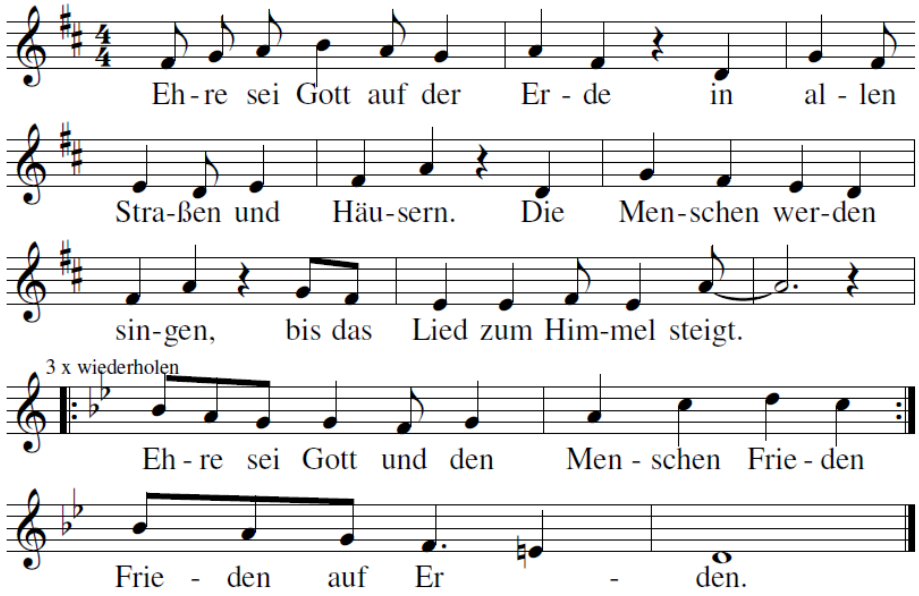

2. Ich lobe meinen Gott, der mir den neuen Weg weist, damit ich handle.
   Ich lobe meinen Gott, der mir mein Schweigen bricht, damit ich rede.

3. Ich lobe meinen Gott, der meine Tränen trocknet, dass ich lache.
   Ich lobe meinen Gott, der meine Angst vertreibt, damit ich lebe.

Zwischengesang: *Nehmt das Wort des Herrn mit Freuden auf*

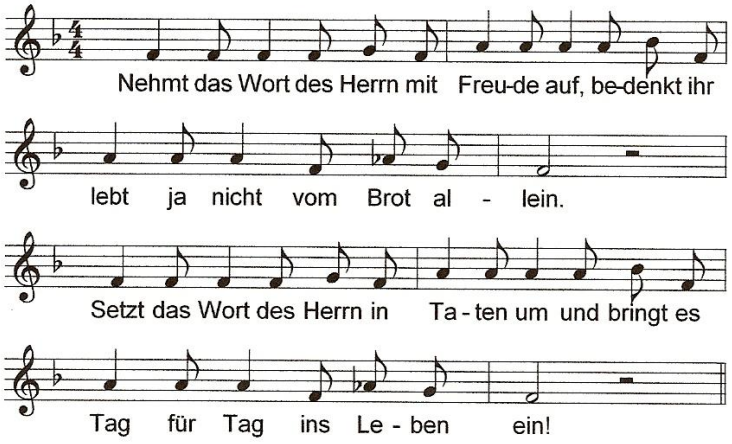

1. Ohne Liebe bleibt der Glaube tot, macht ihn für die Liebe wahr
   und bezeugt, daß Jesus unser Gott, ist für jeden da.

2. Gottes Wort ward für uns alle Mensch, und hat unter uns gewohnt,
   laßt es immer in euch wirksam sein, daß zu leben lohnt.

Credo: GL 792 *Ich glaube an den Vater*

T/M.: Markus Pytik

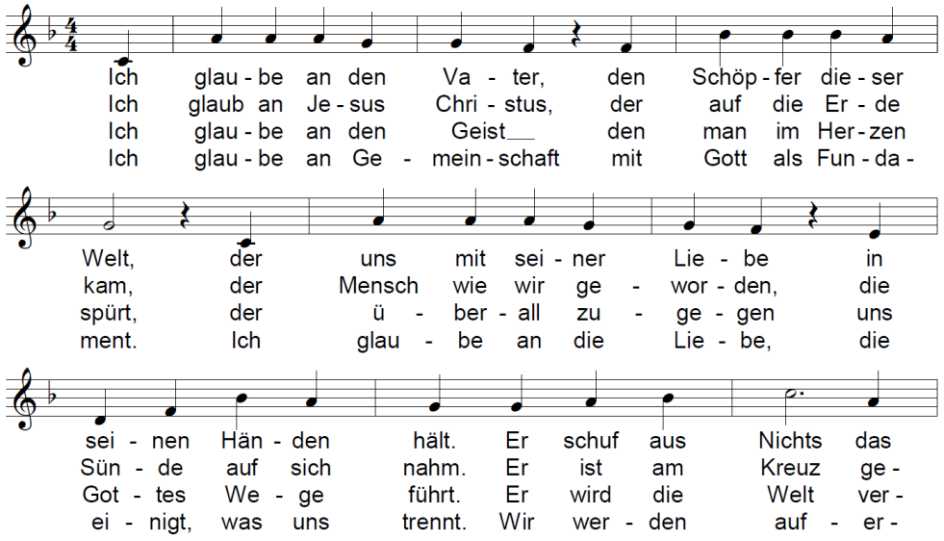

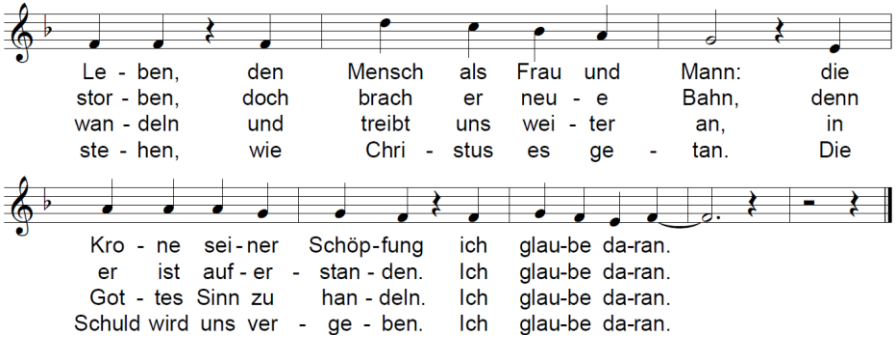

Fürbitten: GL 157

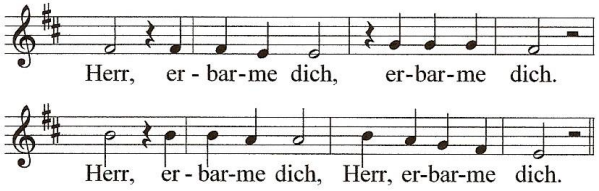

Gabenbereitung: GL 184 *Herr, wir bringen in Brot und Wein*

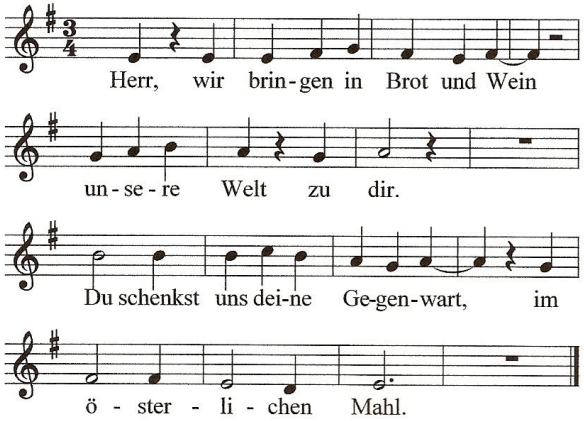

1. Groß ist der Herr, wir wollen ihn preisen.
   Sein ist die Erde und was auf ihr lebt.
   Seine Geschenke sind unsere Gaben.

2. Unsere Hände und Becher sind leer.
   Mit Brot und Wein füllt sie der Herr,
   denn er ist Gabe und Geber zugleich.

3. Was er uns gibt, das gibt er für alle,
   damit wir es teilen mit allen Menschen.
   So sind wir Brüder an seinem Tisch.